Grundschule Wittershausen

Leitbild der Grundschule Wittershausen

- Uns ist es wichtig, dass sich jeder an unserer Schule wohlfühlt. Wir gehen freundlich, offen und respektvoll miteinander um. Es gelten vereinbarte Regeln, die von allen beachtet werden müssen.
- Wir legen großen Wert auf die Entwicklung der Lesekompetenz und die Freude am Lesen.
- Bewegung und Spiel gehören bei uns zum Schulleben. Wir versuchen jeden Schüler nach seinen Möglichkeiten zu einer sportlichen Betätigung zu motivieren, mit dem Ziel, auch über die Grundschulzeit hinaus, die Freude an der Bewegung zu erhalten.
- Wir wollen durch Projekte, wie z.B. TECHNOlino, bei den Kindern naturwissenschaftliches Arbeiten fördern und Entdeckerfreude wecken.
- Wir pflegen eine vertauensvolle Zusammenarbeit mit den Eltern. Eltern sind eingeladen, sich aktiv an der Gestaltung des Schullebens zu beteiligen.
- Unsere Schule sucht und pflegt eine offene Zusammenarbeit mit dem Schulträger, anderen Schulen, Kindergärten, Vereinen, Unternehmen und weiteren außerschulischen Partnern.

Fit für die Zukunft
lesen - bewegen - entdecken

Bausteine zur Förderung der Lesekompetenz

- Eltern als Lesepaten 1 mal im Monat pro Klasse
- Klassenbücherei mit regelmäßigen Lesezeiten
- Arbeiten mit dem Computerprogramm Antolin (Schullizenz)
- Gute-Nacht-Geschichten im Herbst, Vorlesezeit im Advent
- Flohkiste Lesehefte und regelmäßige Lesetests
- Lese-AG
- Buchvorstellungen
- Bibliotheksbesuche
- Autorenlesungen
- Schüler als Lesepaten für Kindergartenkinder (Klasse 4)
- Teilnahme an Leseprojekten
- Lesewettbewerb an der Schule (alle 2 Jahre)

Bewegungserzieherischer Schwerpunkt

Bewegte Grundschule

Bewegter Unterricht

- bewegtes Lernen
- dynamisches Sitzen auf Pezzibällen
- Entspannungsphasen
- tägliche Bewegungspausen

Bewegtes Schulleben

- Spiel- und Sportfeste (z. B. Badenova-Biathlon)
- Sport-und Fitnessvormittage
- Wandertage
- Schullandheim
- Teilnahme an Wettbewerben
- Boxsack
- Teilnahme an Gesundheitsprojekten, z. B. Klasse 2000

Bewegte Pause

- angeleitete Schulhofspiele
- Spielkiste mit Pausenspielen
- Spielgeräte (Schaukel, …)
- Schulhofbemalung
- Getrennte Spiel- und Essenszeiten Klasse 1 und 2

Schulsport

- Sportunterricht
- Erweiterter Sportunterricht: Schwimmen
- Turn-AG, Tennis-AG

Bausteine für Technik & Naturwissenschaft

**Fächerüber-
greifende Experi-
mentierwerkstätten in
den Klassen 3 und 4**

Jahrgangsübergreifende Werk-
stätten mit vielen Experi-
mentiermöglichkeiten z. B.
Werkstatt Luft.

**TECHNOlino
in den Klassen 1 und 2**

Experimente mit den Themen-
schwerpunkten Mathematik, Physik,
Chemie, sowie Wissenschaft und
Technik in der Praxis (Kooperation
mit den Firmen Hydraulik Lupold
und Karosserie Braun in
Vöhringen).

**Klimamobil der
„scooltour“ in den
Klassen 3 und 4**

In 90 Minuten wird den Schülern
spielerisch, handlungsorientiert
und altersgerecht die Themen
Klimawandel und Wetter
nahegebracht.

BENZ

Schulprofil der Grundschule Wittershausen

Elternarbeit
- Beteiligung an Projekten und am Unterricht (Lesepaten, Ernährungsführerschein in Klasse 3, Berufe vorstellen in Klasse 4…)

Schulhausgestaltung
- Ausstellen von Schülerarbeiten (Bilder, Produkte usw.)

Kontakte zu anderen Schulen
- Brieffreundschaften
- Kooperation mit weiterführenden Schulen
- Soziales Praktikum von Realschülern an der Grundschule

Soziales Lernen
- Gemeinsame bewegte Pausen
- Gemeinsames Vesper im Klassenzimmer (Klasse 1 und 2)
- Erziehung zur Ordnung und Pünktlichkeit
- Slogan: friedlich und freundlich, leise und langsam

Computer
- Heranführen der Schüler an dieses Medium
- PC als Differenzierung

Außerunterrichtliche Veranstaltungen
- Theaterfahrt, Schullandheim, Exkursionen
- Wintersporttag, Wandertage, Sporttage (z. B. BJ-Spiele)
- Sicherheitstraining (Fahrrad und Inliner)
- Nikolausfeier, Adventsfeiern, Faschingsfeier, Abschlussfeier Klasse 2 und Klasse 4
- Projekttage

Kooperation mit Vereinen
- Beteiligung an Jubiläen
- Fußballturnier (Mühlbach-Pokal)
- Chor (Gesangverein)
- Tennisverein (Tennis-AG)

Kooperation mit dem KiGa
- Kooperationskaffee
- Arbeit mit den Schulanfängern
- Beratung durch Kooperationslehrerin
- Schulbesuch der zukünftigen Erstklässler
- Projekte: Schulkinder lesen Kindergartenkindern vor, TECHNOlino

Grundschule
Wittershausen
Hargental 2
72189 Vöhringen

Telefon 07454 3156
Fax 07454 920307

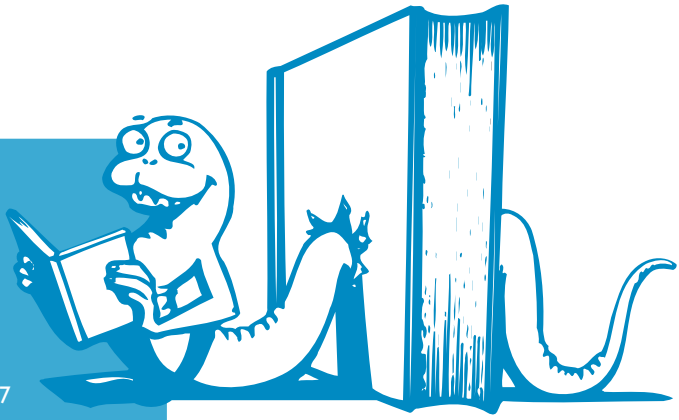

markkom.de